

AUSTUR

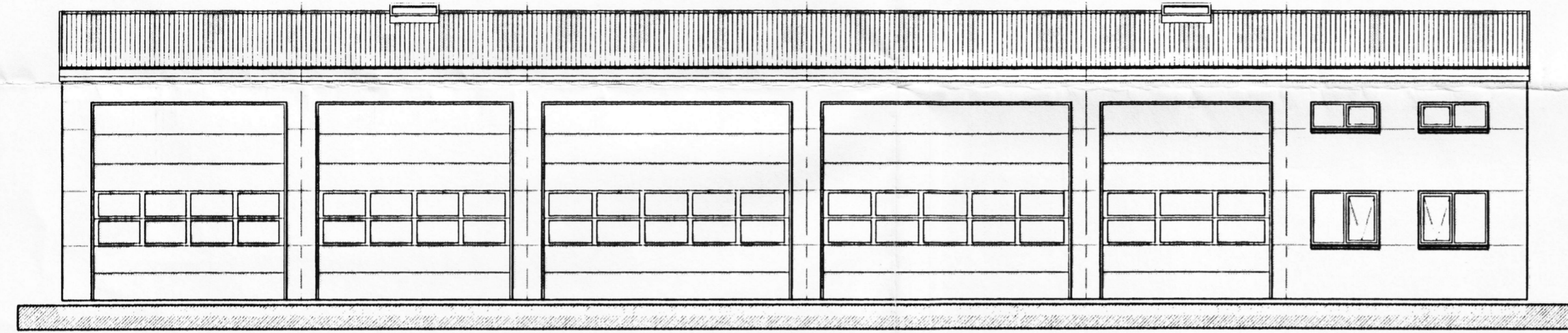

VESTUR

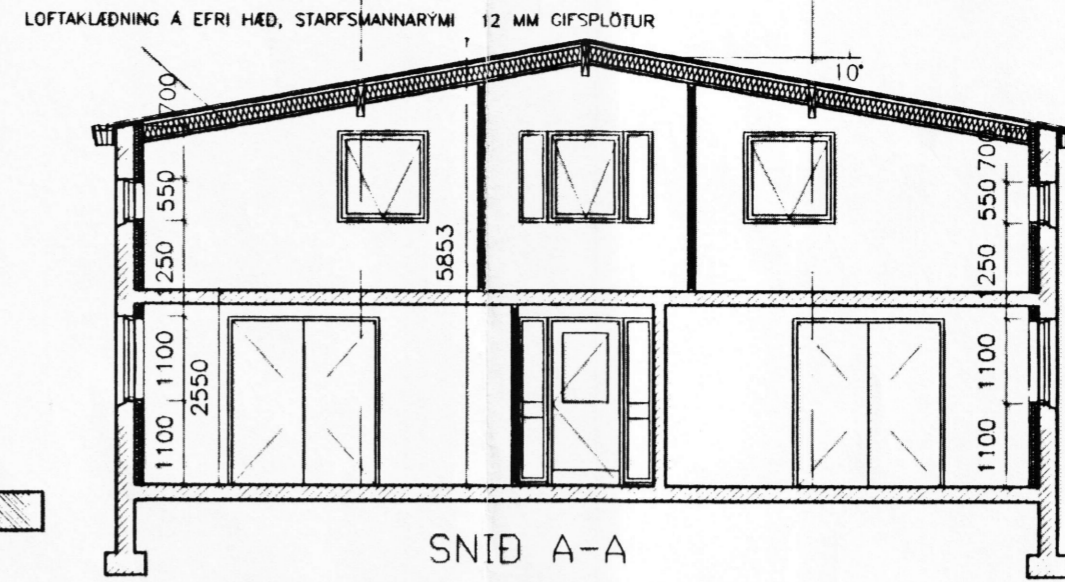

SNID A-A

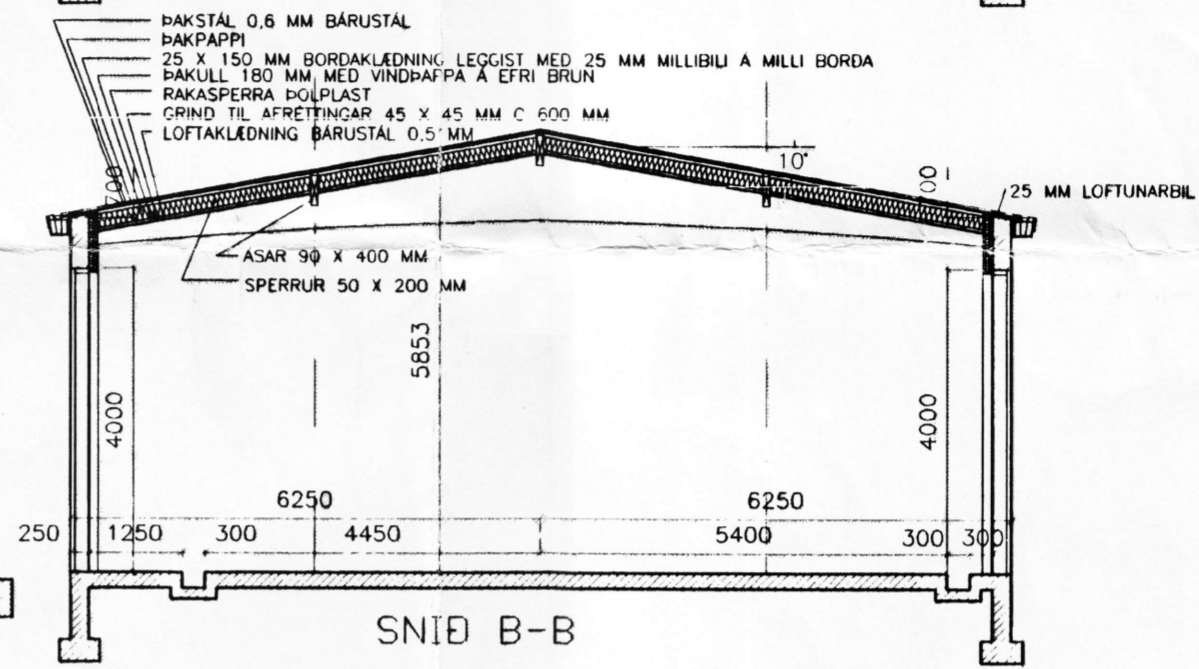

SNID B-B

00007901

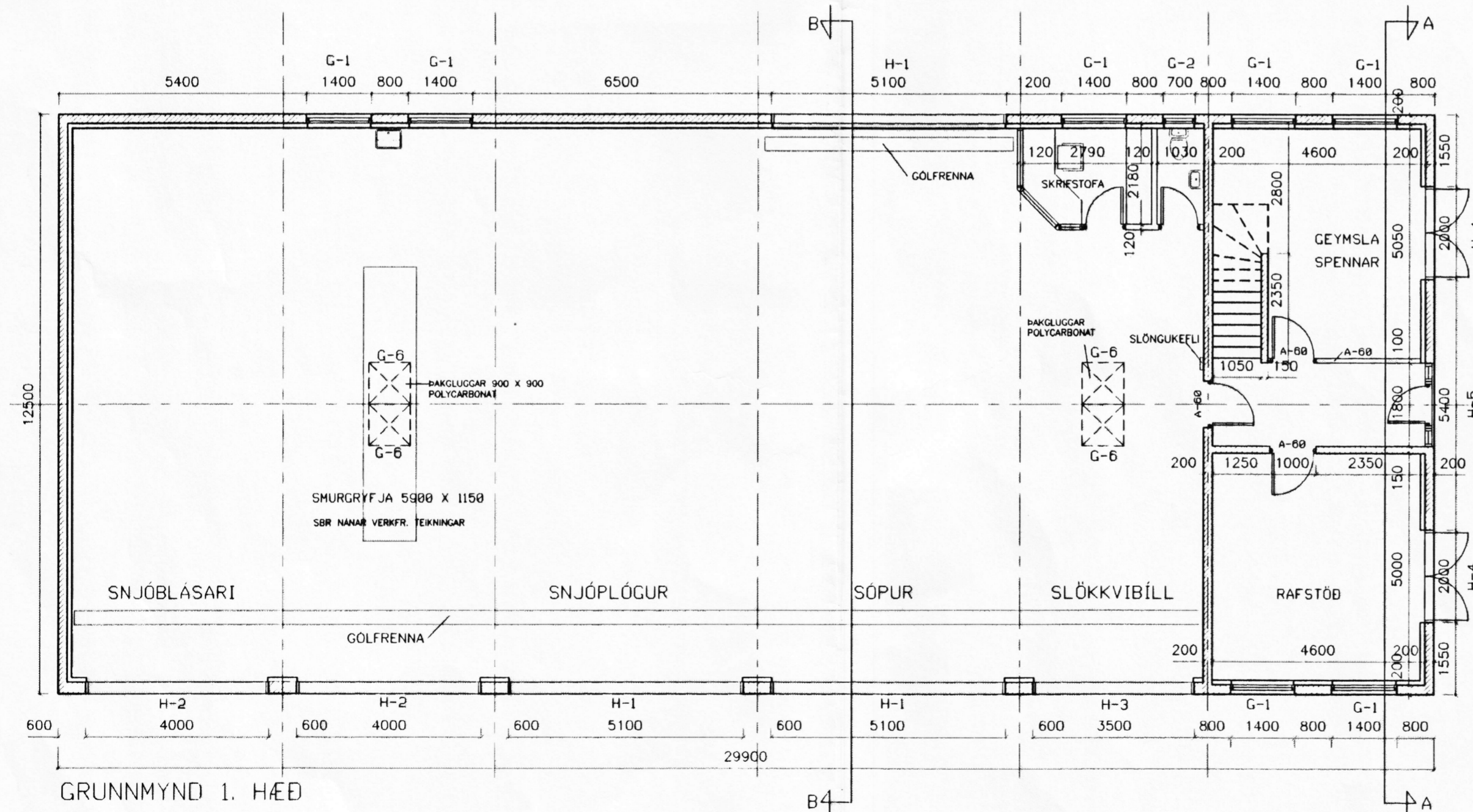

GRUNNMYND 1. HÆÐ

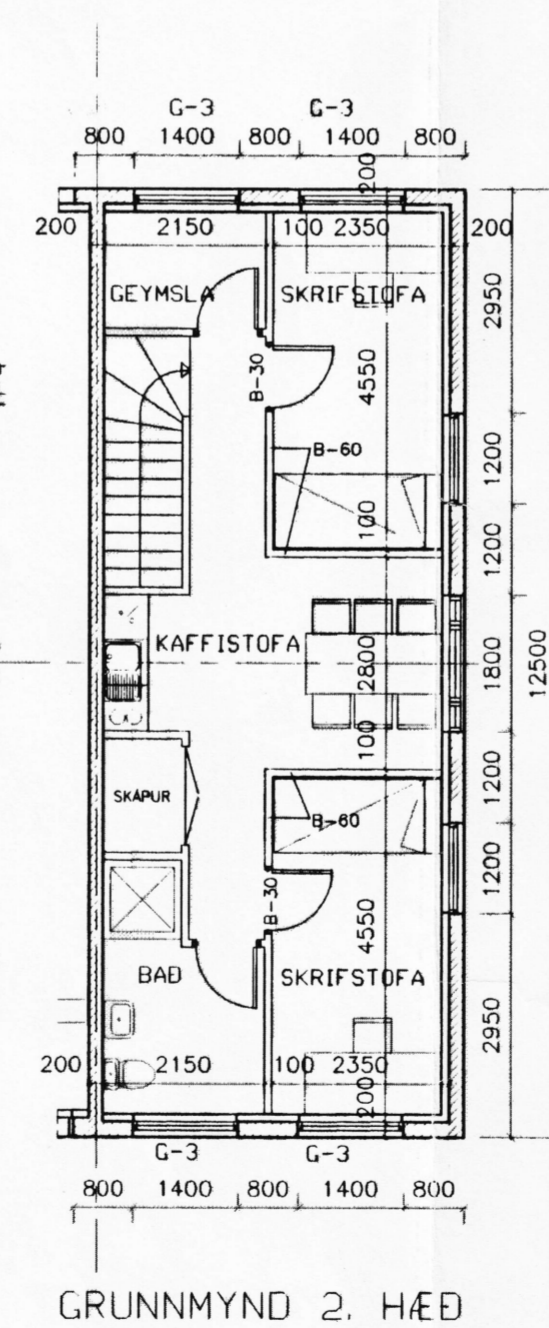

GRUNNMYND 2. HÆÐ

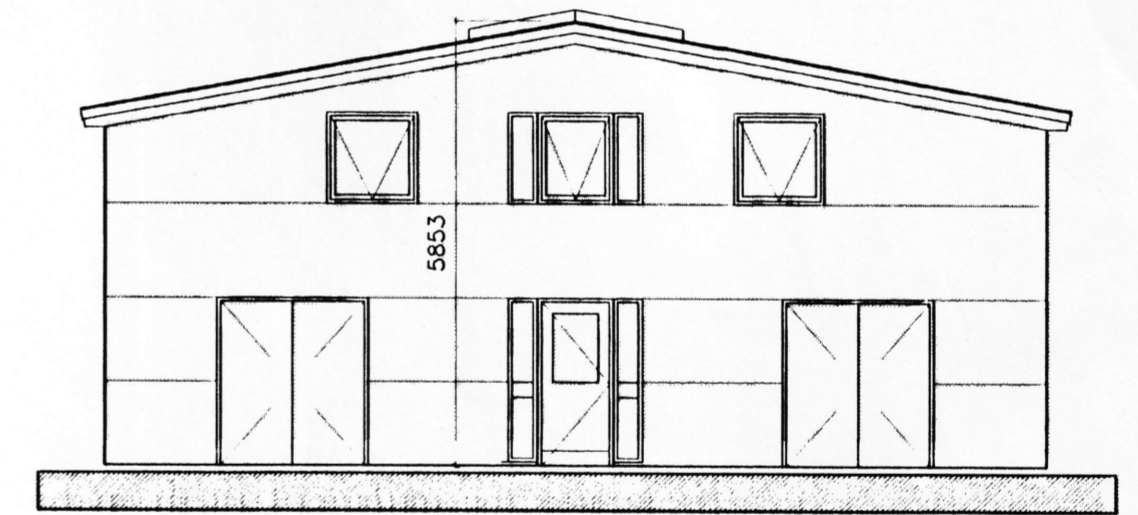

SUDUR

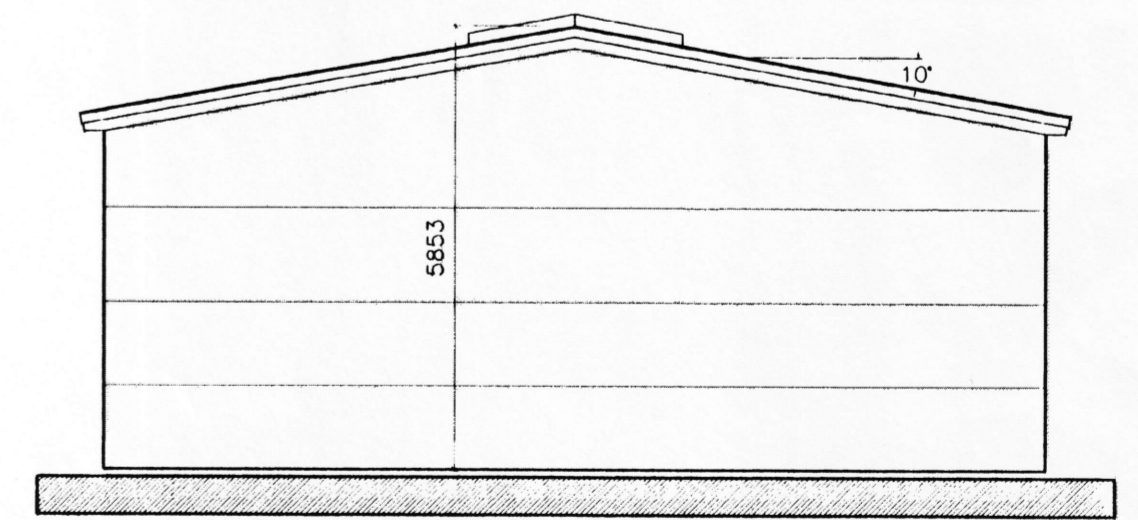

NORÐUR

HUSID ER STEINSTEYPT OG VEGGIR ERU EINANGRADIR AD INNANVERDU MED 100 MM PLASTEINANGRUN OG MURHUDADIR. AD UTANVERDU ER STEYPUAFERD SJONSTEYPA VEGGIR AD UTANVERDU SKULU VIDGERDIR, SLIPADIR, HOLUFYLLTIR OG MALADIR. ÞAK ER BORIÐ UPPI MED LÍMTRÉSBITUM SBR VERKFR. TEIKN. ÞAK ER EINANGRAD MED 200 MM STEINULL. Á ÞAK KOMI LAKKINNBRENNIT BÄRUSTAL. GOLF A NEDRI HÆÐ ER VELSÍÐUD MED VATNSHALLA AD GOLFRENNUM. STIGI ER STEYPTUR. GLUGGAR ERU UR TVÖFÖLDU VERKSMIDJUGLERI ÞAKGLUGGAR ERU UR TVÖFÖLDU POLYCARBONAT. GRUNNFLÖTUR 1. HÆÐAR ER 373,75 FM. GRUNNFLÖTUR EFRI HÆÐAR ER 62,50 FM. SAMTALS ER HUSID 436,25 FM OG HEILDARRUMMAL ÞESS ER 1981,62 RUMMETRAR. GOLFKÖTI ADALHÆÐAR AKVARDIST MED HUDSJON AF HÆÐARKÖTA GOLFS I FLUGSTÖÐ

SKÝRINGAR  
A ÖLLUM UT HORNUM LARETTUM OG LOÐRETTUM NEHA UNDIR GLUGGUM KOMI HORNLISTAR 20x20mm

<b>HÚSAVÍKURFLUGVÖLLUR</b>		SKJ NR:011003G6
TÆKJAGEYMSLA		DAGS. BREYTING:
GRUNNMYNDIR, ÚTLIT OG SNID		JÚN.'95
BENJAMÍN MAGNÚSSON ARKITEKT		APRIL '98
TEIKNISTOFA HAMRABORG 10		KVARDI: 1:100
SIMI: 5642404, FAX: 5642403		BLAD NR: 03