

Rífós Kelduhverfi
Norðuping

Landeignanúmer : L154113
Staðgreinir : 6100-8-00068001
Matshluti nr.: 13
Helstu stærðir:
Flatarmál : 103,5m²
Flatarmál lóðar: 87.891 m²

Lýsing á starfsemi:
Um er að ræða hreinsitromlu fyrir fiskeldi.

Byggingalýsing:
Gólf og veggir er staðsteypt

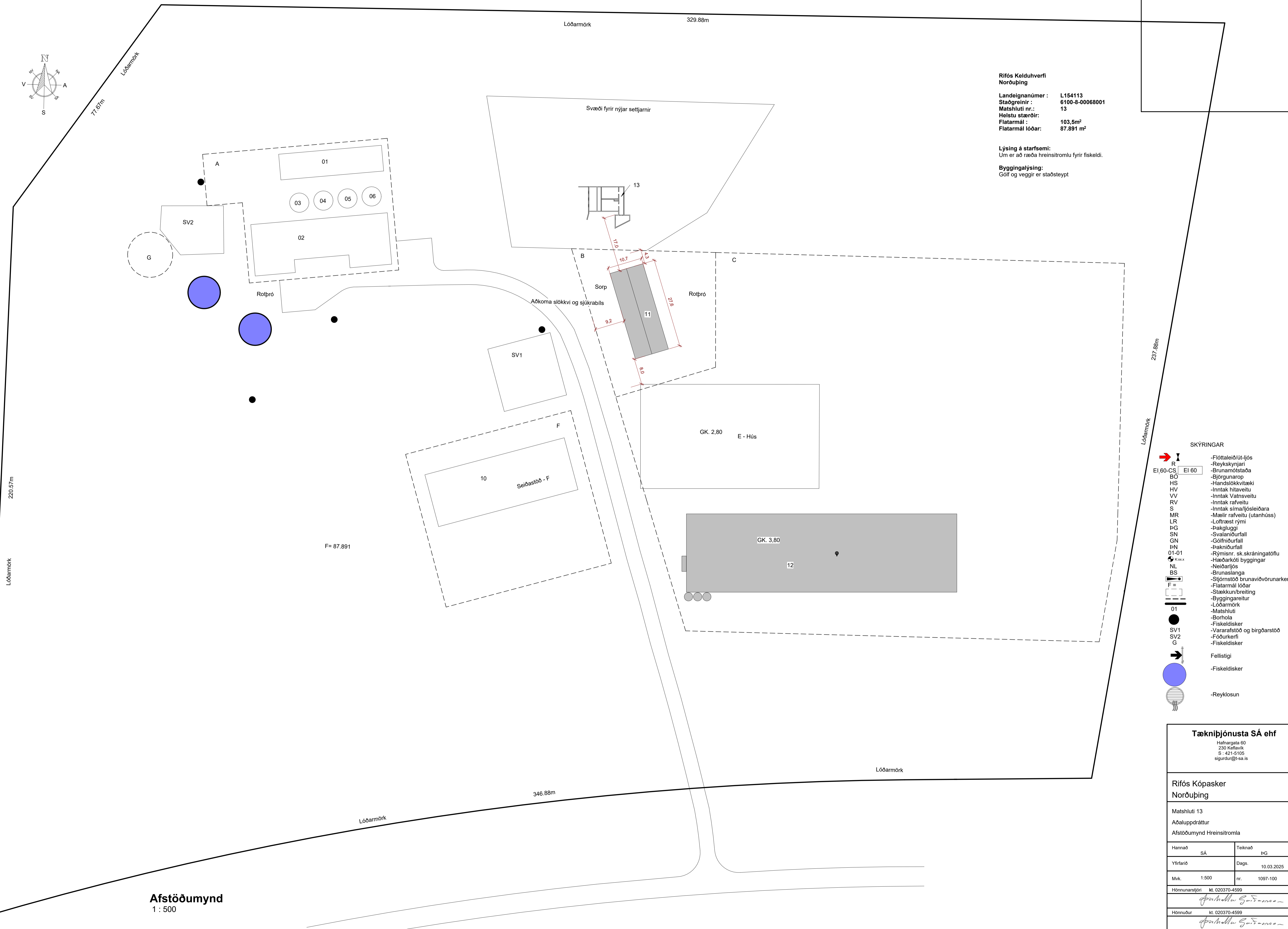

- SKÝRINGAR**
- R - Flóttaleið/út-ljós
 - EI,60-CS - Reykskynjari
 - EI 60 - Brunamótaða
 - BO - Björgunarop
 - HS - Handslökkvitæki
 - HV - Inntak hitaveitu
 - VV - Inntak Vatnsveitu
 - RV - Inntak rafveitu
 - S - Inntak símaljósleiðara
 - MR - Málir rafveitu (utanhúss)
 - LR - Lofttræst rými
 - PG - Þakgluggi
 - SN - Svalandiúrfall
 - GN - Gólfandiúrfall
 - PN - Þakniúrfall
 - 01-01 - Rýmisnr. sk.skráningatöflu
 - 01-01 - Hæðarkóli byggingar
 - NL - Neiðarljós
 - BS - Brunaslanga
 - Stjórnstöð brunaviðvörðunarkerfis
 - F = - Flatarmál lóðar
 - Stækun/breiting
 - Byggingareitur
 - Lóðarmörk
 - 01 - Matshluti
 - Þorhóla
 - Fiskeldisker
 - SV1 - Vararafstöð og birgðarstöð
 - SV2 - Fóðurkerfi
 - G - Fiskeldisker
 - Fellistigi
 - Fiskeldisker
 - Reyklosun

Tækniþjónusta SÁ ehf
Hafnarvegur 60
230 Keflavík
Sími: 421-5105
sigurdur@t-sa.is

Rífós Kópasker
Norðuping

Matshluti 13
Aðaluppdráttur
Afstöðumynd Hreinsitroma

Hannað	SÁ	Teiknað	PG
Yfirfarið		Dags.	10.03.2025
Mvk.	1:500	nr.	1097-100

Hönnunarstjóri kt. 020370-4599
Hönnuður kt. 020370-4599

Afstöðumynd
1 : 500

Útgáfudagur: 04/03/2025

Bláskauti: A1

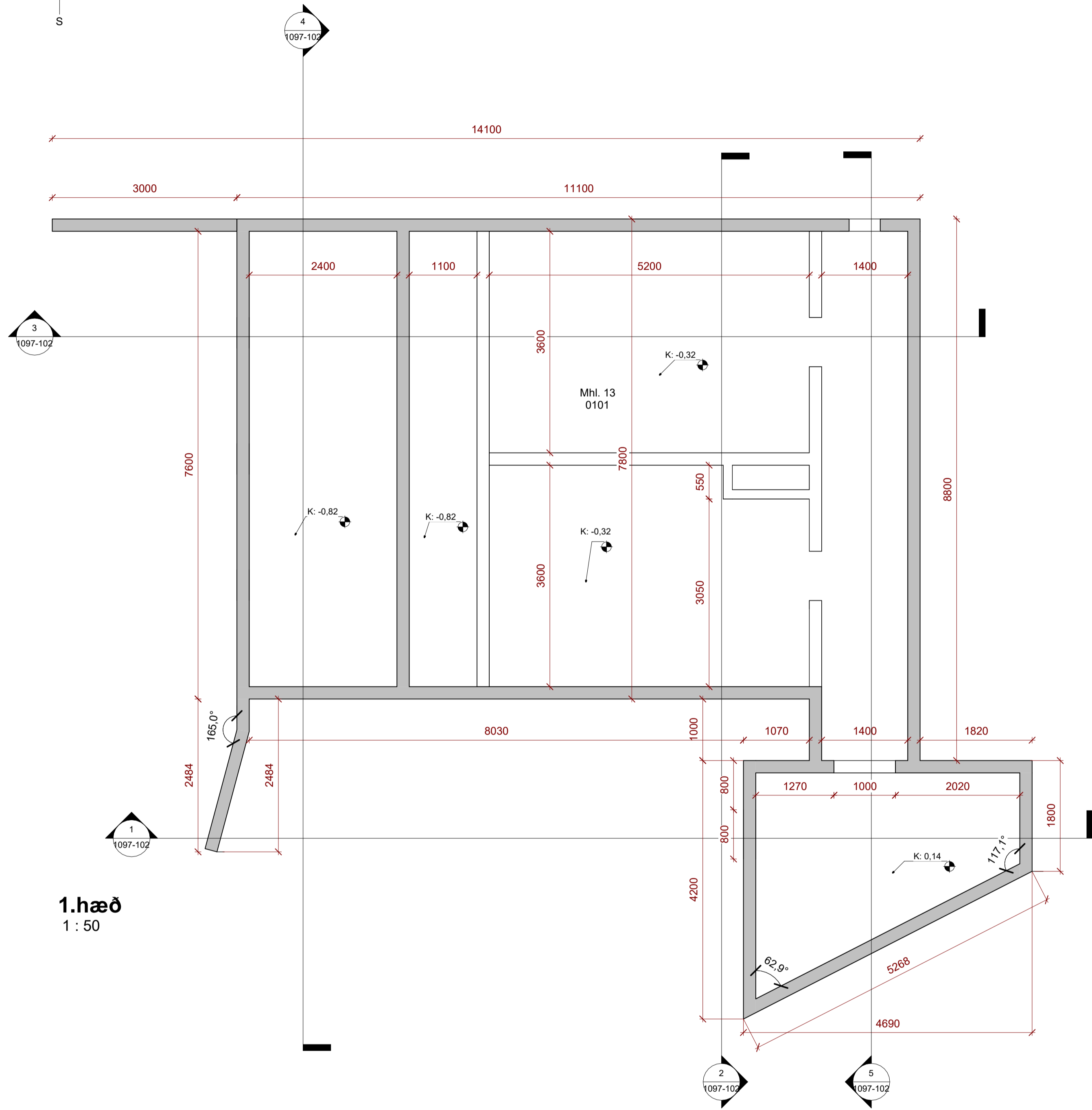
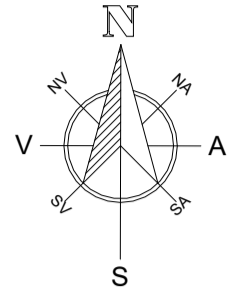

1. hæð
1 : 50

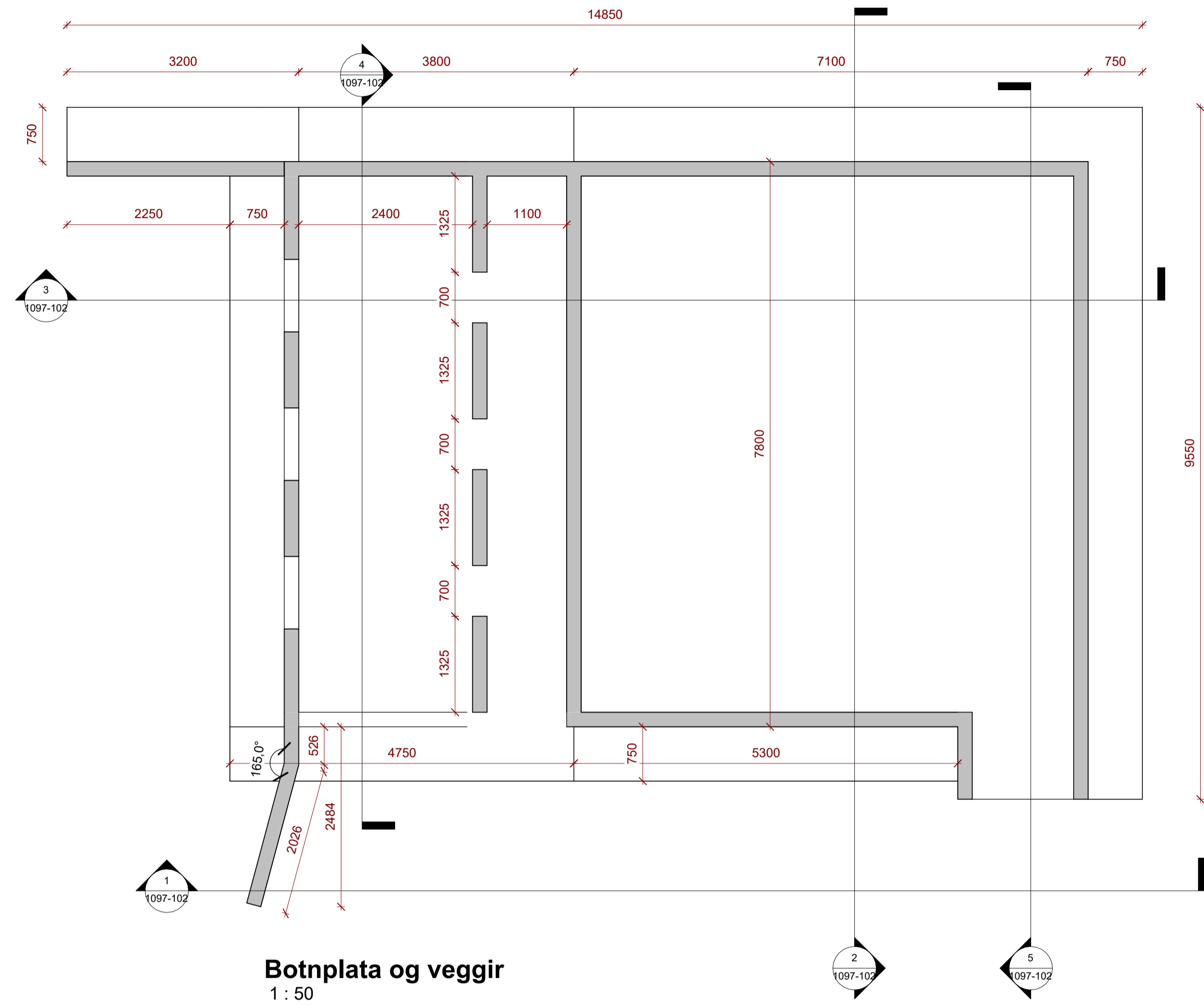

Botnplata og veggir
1 : 50

Rífós Kelduhverfi
Norðuþing

Landeignanúmer : L154113
Staðgreinir : 6100-8-00068001
Matshluti nr.: 13
Helstu stærðir:
Flatarmál : 103,5m²
Flatarmál lóðar: 87.891 m²

Lýsing á starfsemi:
Um er að ræða hreinsitromlu fyrir fiskeldi.

Byggingalýsing:
Gólf og veggir er staðsteypt

SKÝRINGAR

- R - Flóttaleið/út-ljós
- EI, 60 - CS EI 60 - Reykskynjari
- BO - Brunarmátaða
- HS - Björgunarsop
- HV - Handslökkvitæki
- VV - Inntak hitaveitu
- RV - Inntak Vatnsveitu
- S - Inntak rafveitu
- MR - Inntak síma/ljósleiðara
- LR - Mælir rafveitu (utanhúss)
- BG - Lofttræst rými
- SN - Þakgluggi
- GN - Svafniúrfall
- BN - Gólfniúrfall
- 01-01 - Þakniúrfall
- KL - Rýmisnr. sk.skráningatöflu
- NL - Hæðarkóti byggingar
- BS - Neiðarljós
- F = Brunaslanga
- 01 - Stjórnsíð brunaviðvörðunarkerfis
- SV1 - Flatarmál lóðar
- SV2 - Stækkun/breiting
- G - Byggingareitur
- - Lóðarmörk
- - Matshluti
- - Borhola
- - Fiskeldisker
- - Vararafsíð og birgðarstöð
- - Föðurkerfi
- - Fiskeldisker
- - Fellistigi
- - Fiskeldisker
- - Reyklosun

Tækniþjónusta SÁ ehf

Hafnar­gata 60
230 Keltavík
S - 421-5105
sigurdur@t-sa.is

Rífós Kópasker
Norðuþing

Matshluti 13
Aðaluppdráttur
Grunnmyndir Hreinsitromla

Hannað	SÁ	Teiknað	BG
--------	----	---------	----

Yfirfarið	Dags.	10.03.2025
-----------	-------	------------

Mvk.	1:50	nr.	1097-101
------	------	-----	----------

Hönnunarstjóri	kt. 020370-4599
----------------	-----------------

forhollu Guðnason

Hönnuður	kt. 020370-4599
----------	-----------------

forhollu Guðnason

Nr.	Dags.	Breyting	Br. af

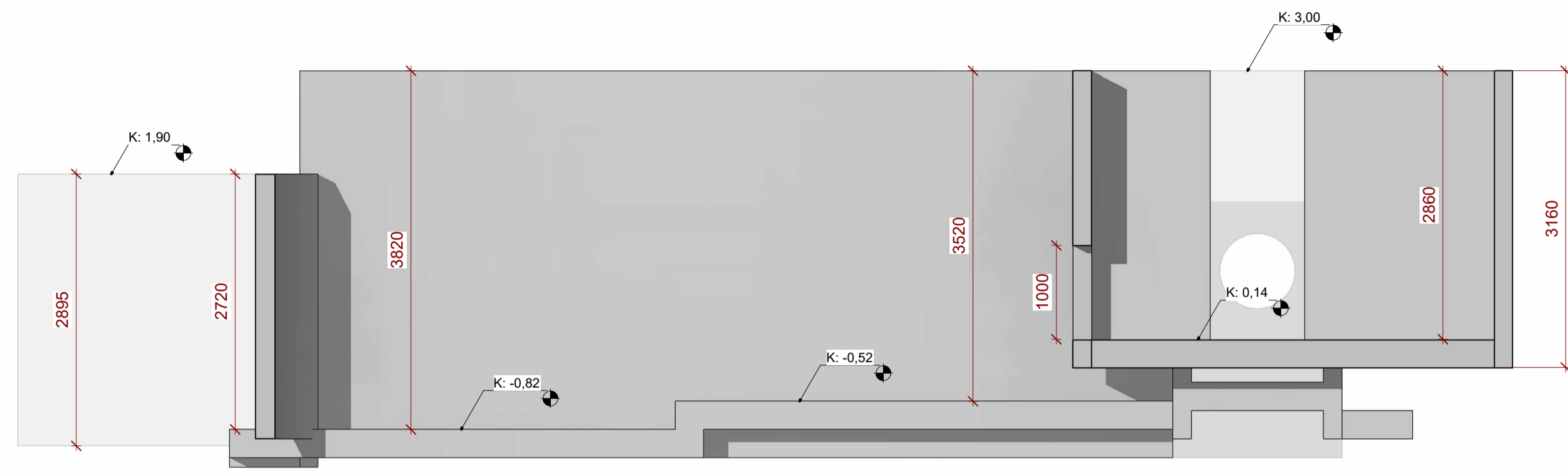

Snið 1
1 : 50

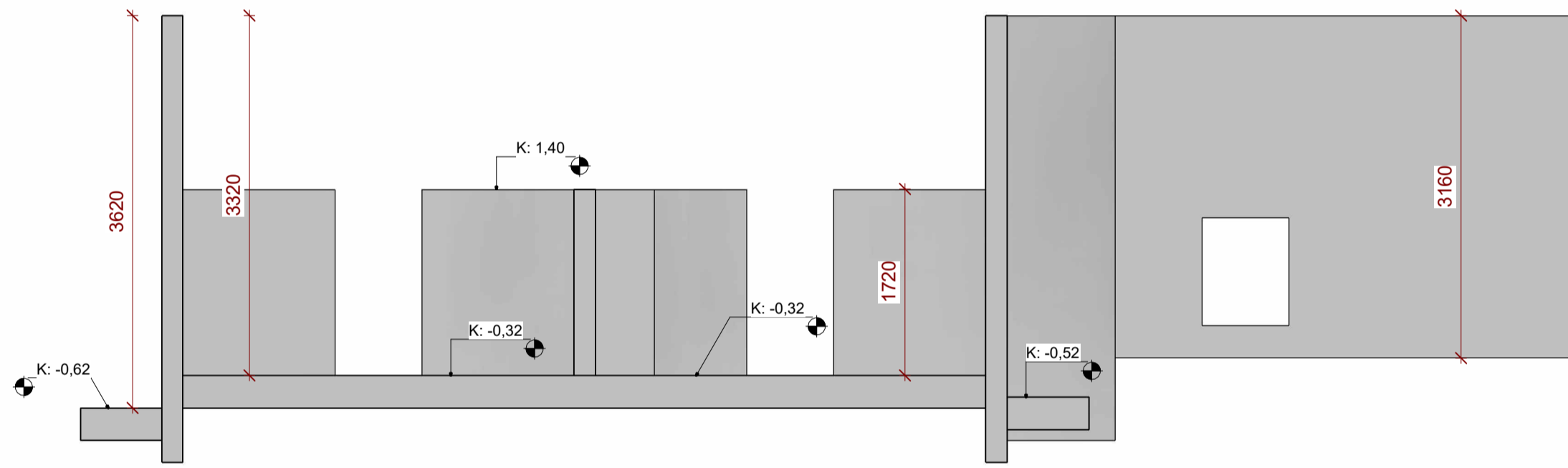
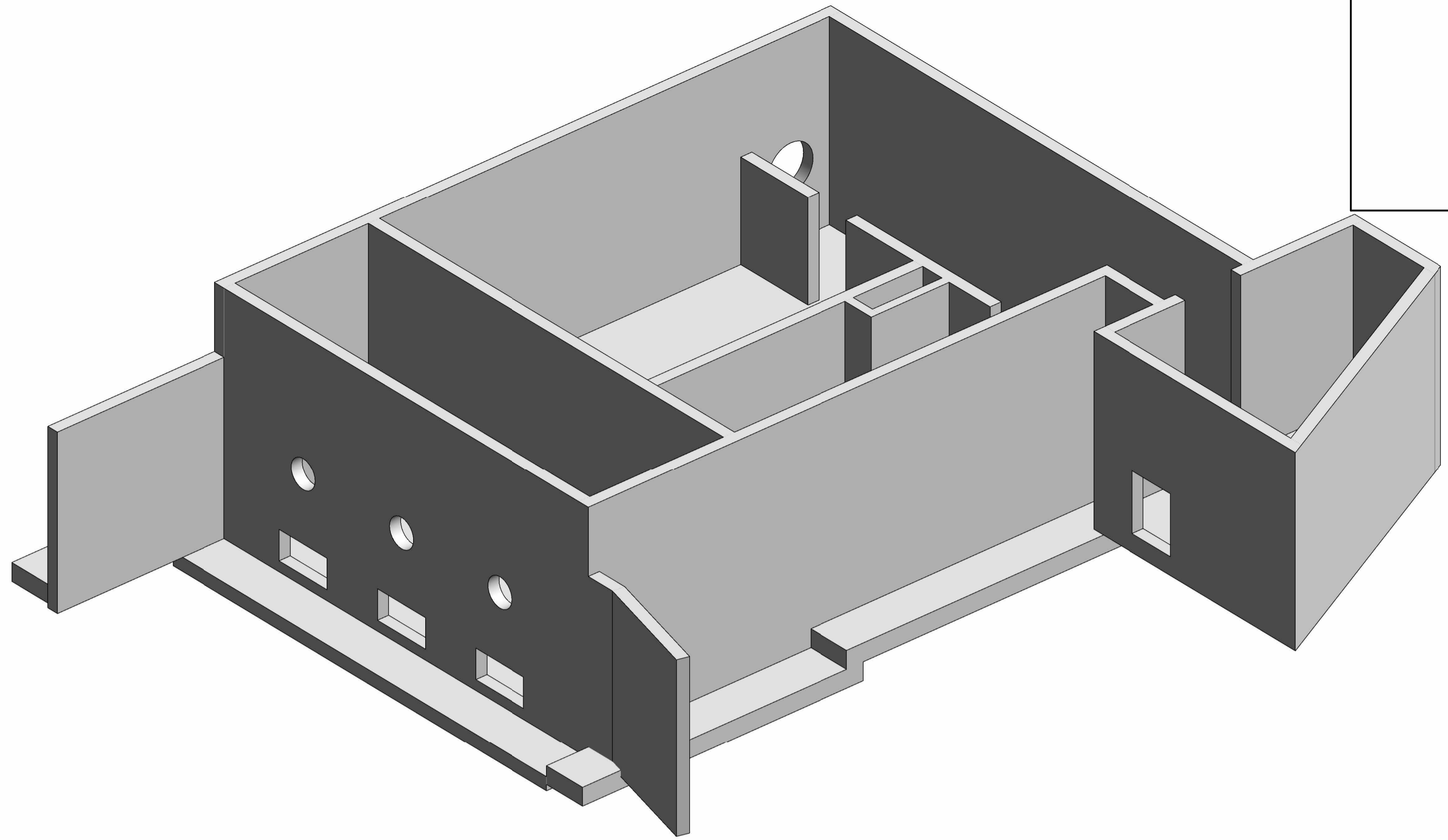

Snið 2
1 : 50

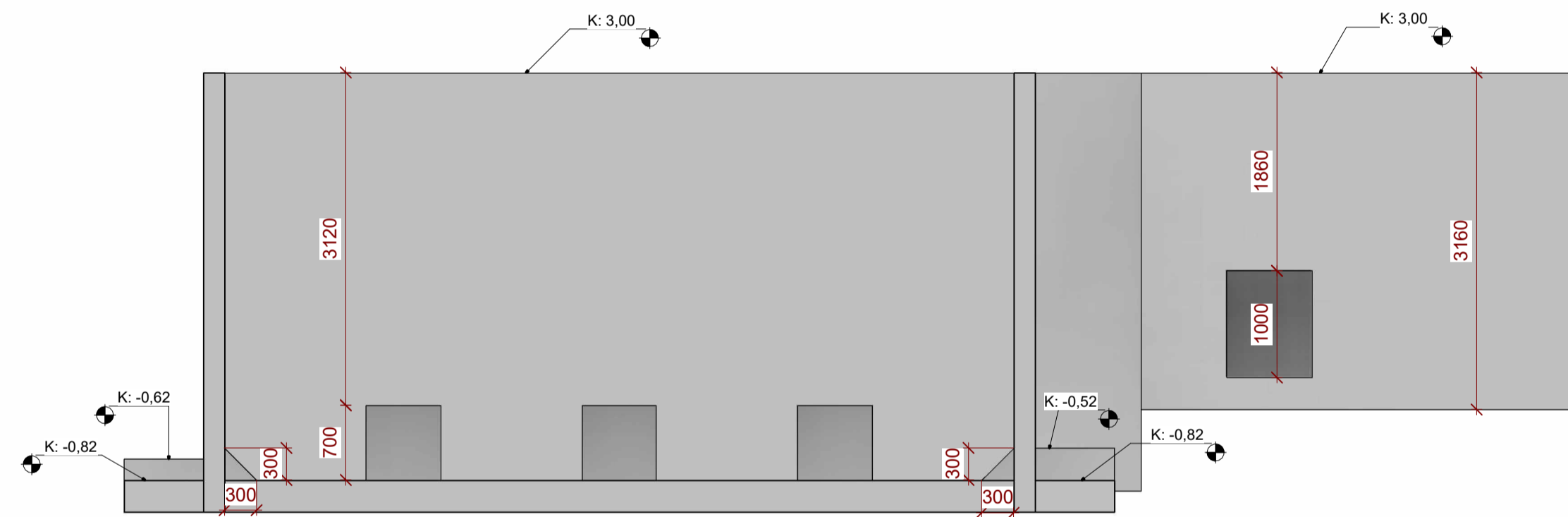

Snið 4
1 : 50

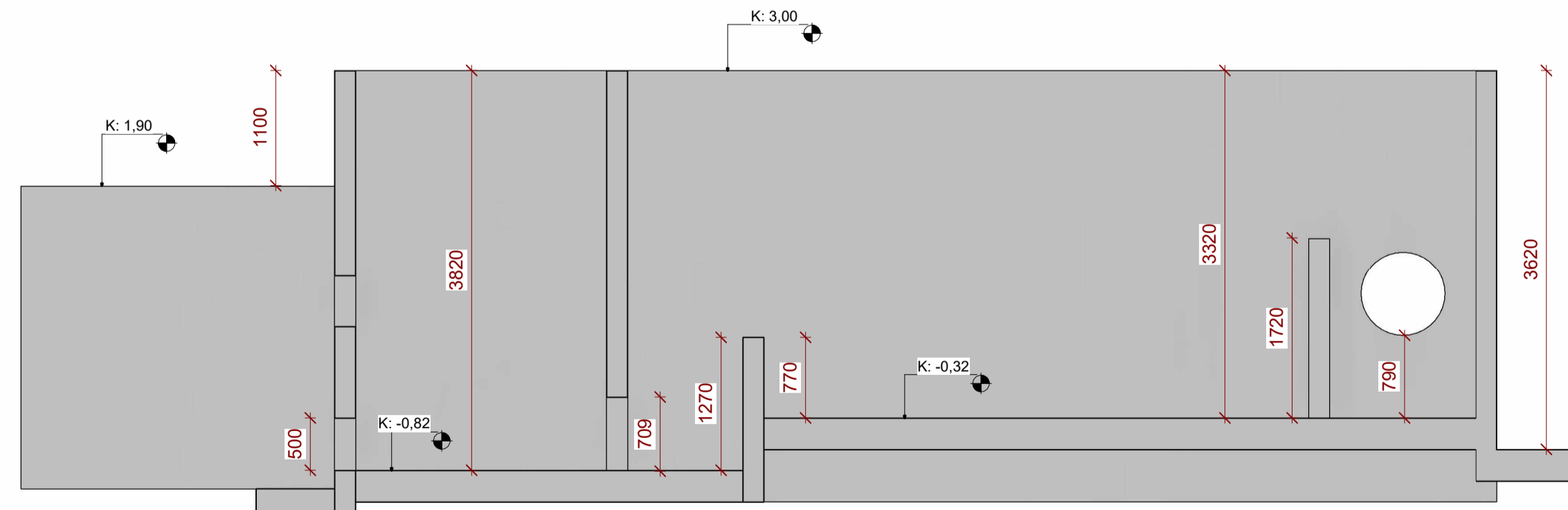

Snið 3
1 : 50

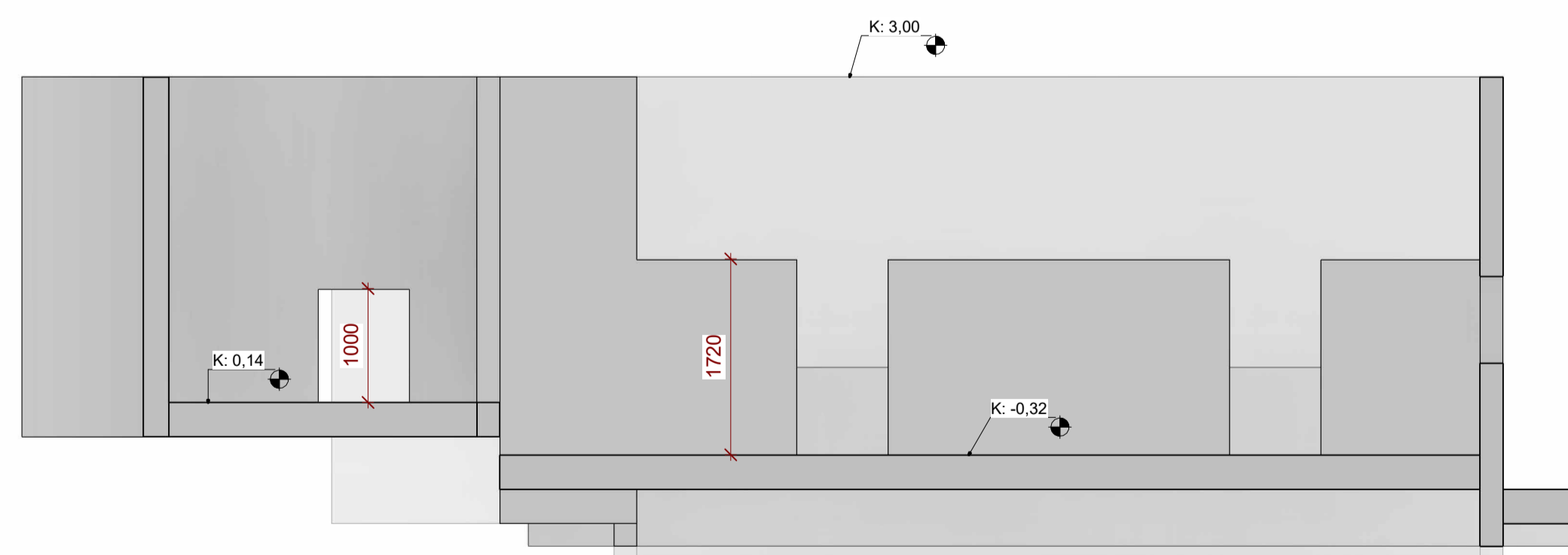

Snið 5
1 : 50

- SKÝRINGAR
- R → Flóttaleið/út-ljós
 - R Reykskynjari
 - EI, 60-CS EI 60 - Brunamótstaða
 - BO - Björgunarpop
 - HS - Handslökkvélæki
 - HV - Inntak hitaveitu
 - VV - Inntak Vatnsveitu
 - RV - Inntak rafveitu
 - S - Inntak símaljósleiðara
 - MR - Mælir rafveitu (utanhúss)
 - LR - Lofttræst rými
 - ÞG - Þakgluggi
 - SN - Svalaníðurfall
 - GN - Gólfniðurfall
 - ÞN - Þakniðurfall
 - 01-01 - Rýmisnr. sk. skráningatöflu
 - K_{0.00} - Hæðarkorti byggingar
 - NL - Neiðarljós
 - BS - Brunaslanga
 - F = Stjórnstöð brunaviðvörðunarkerfis
 - F = Flatarmál loðar
 - Stækkun/breiting
 - Byggingareitur
 - Lóðarmörk
 - 01 - Matshluti
 - - Borhola
 - - Fiskeldisker
 - SV1 - Vararafstöð og birgðarstöð
 - SV2 - Fóðurkerfi
 - G - Fiskeldisker
 - Felliðstigi
 - - Fiskeldisker
 - - Reyklosun

Tækniþjónusta SÁ ehf
 Hafnargata 60
 230 Keflavík
 Sími: 421-5105
 sigurdur@t-sa.is

Rífós Kópasker
 Norðuþing

Matshluti 13
 Aðaluppdráttur
 Snið Hreinsitromla

Hannað	SÁ	Teiknað	ÞG
Yfirfarið		Dags.	10.03.2025
Mvk.	1:50	nr.	1097-102

Hönnunarstjóri	kt. 020370-4599
Hönnuður	kt. 020370-4599

Nr.	Dags.	Breyting	Br. af

Útgáfudagur: 02/10/24
 Útgáfutími: 11:29:39

Blaskeiðar: A1



Norður
1 : 50

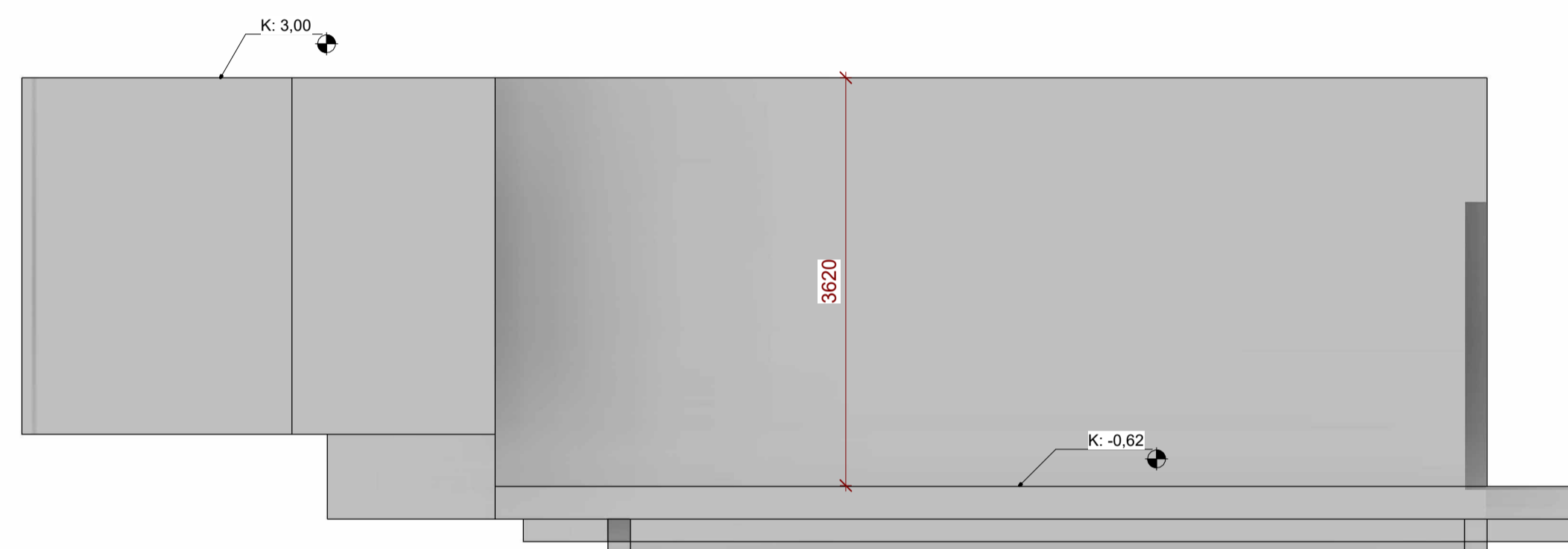

Austur
1 : 50

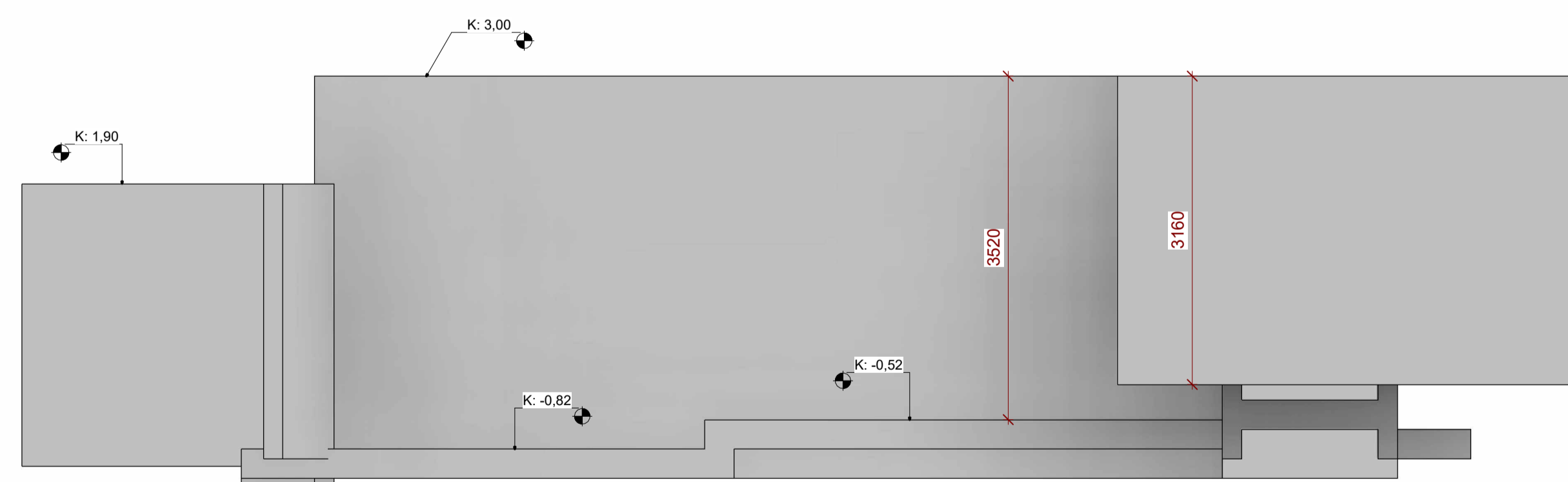

Suður
1 : 50

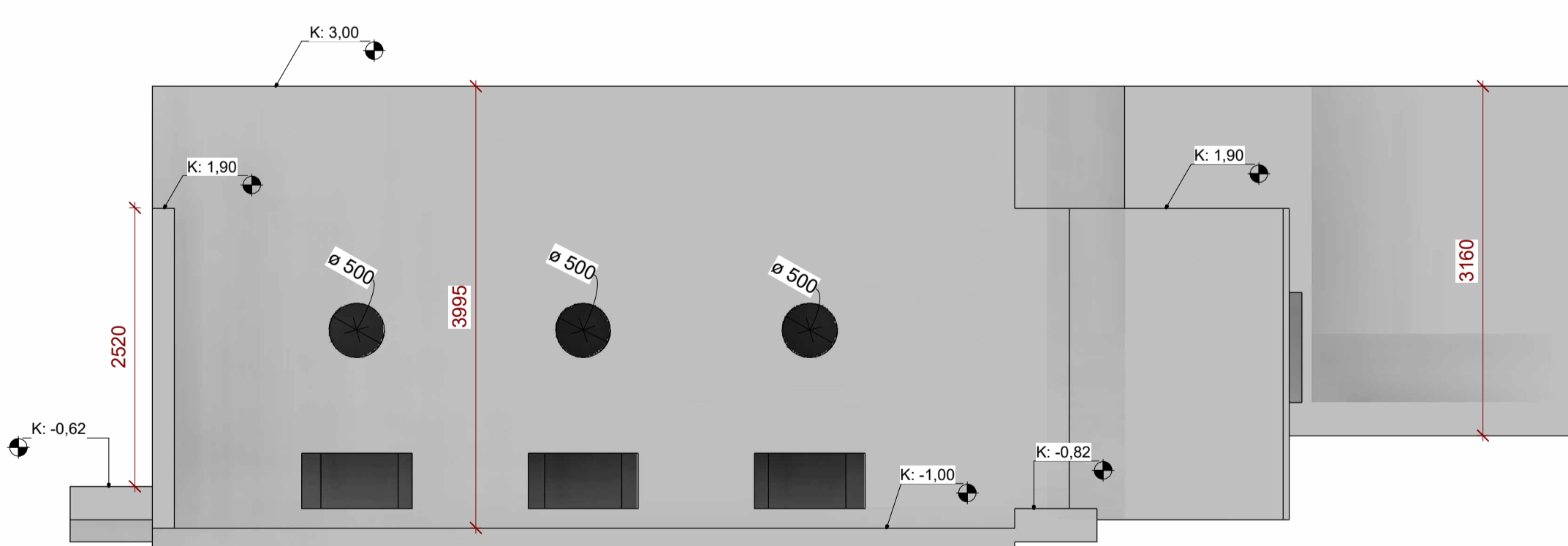
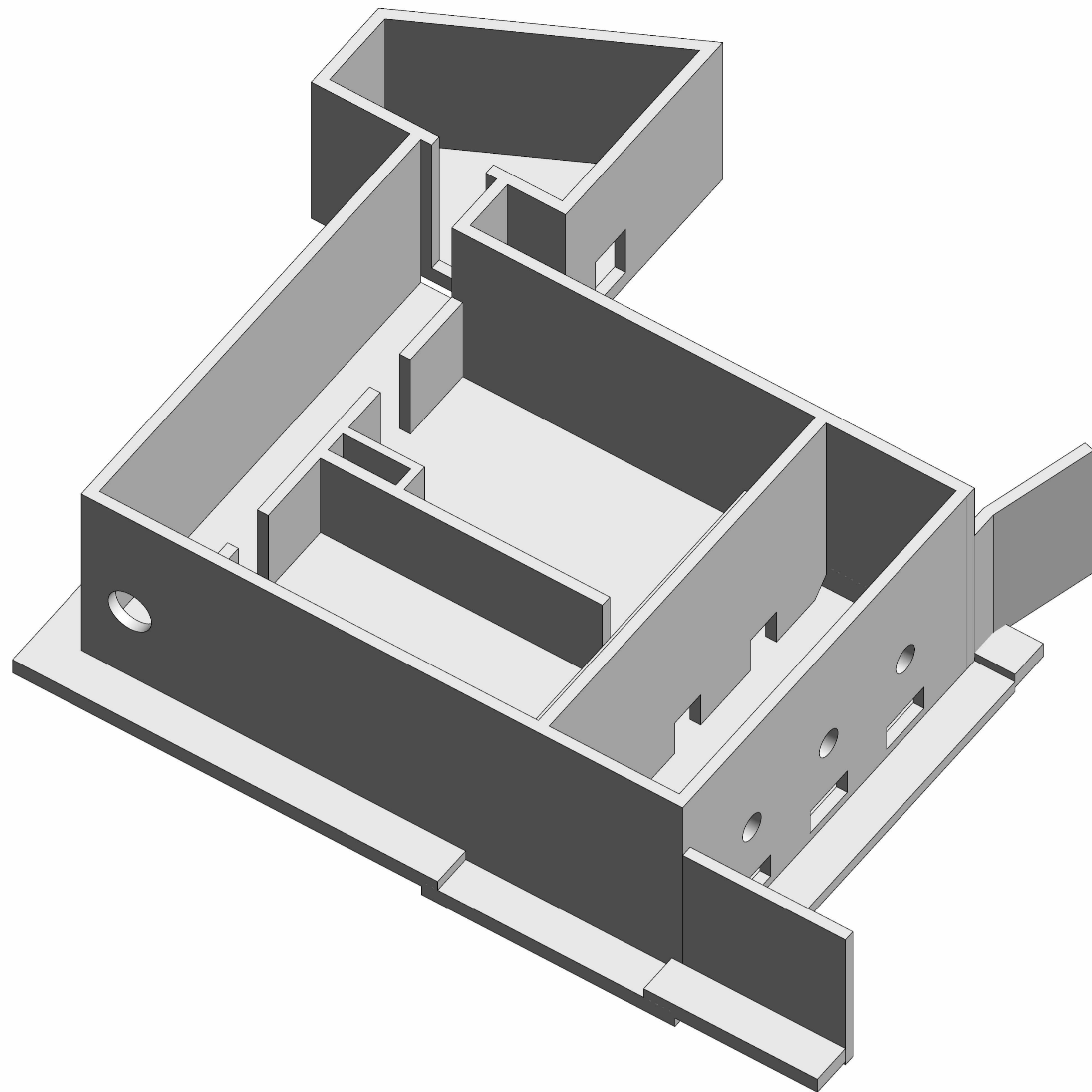

Vestur
1 : 50

- SKÝRINGAR**
- R - Flóttaleið/út-ljós
 - EI 60 - CS - Reykskynjari
 - EI 60 - BO - Brunarmótstaða
 - HS - Þjögunarop
 - HV - Handelslökkvitæki
 - VV - Inntak hitaveitu
 - RV - Inntak rafveitu
 - S - Inntak símaljósleiðara
 - MR - Mælir rafveitu (utanhúss)
 - LR - Lofttræst rými
 - ÞG - Þakgluggi
 - SN - Svalandiúrfall
 - GN - Gólfniðurfall
 - ÞN - Þakniðurfall
 - 01-01 - Rýmismr. sk.skráningatöflu
 - NL - Hæðarkóti byggingar
 - BS - Neidarljós
 - BS - Brunaslanga
 - F - Stjórnstöð brunaviðvörðunarkerfis
 - F - Fláttarmál lóðar
 - 01 - Stækun/breiting
 - 01 - Byggingareitur
 - 01 - Lóðarmörk
 - 01 - Matshluti
 - 01 - Borhola
 - 01 - Fiskeldisker
 - SV1 - Vararafstöð og birgðarstöð
 - SV2 - Föðurkerfi
 - G - Fiskeldisker
 - F - Fellistigi
 - F - Fiskeldisker
 - R - Reyklosun

Tækniþjónusta SÁ ehf
 Hafnargata 60
 230 Keflavík
 Sími: 421-5105
 sigurdur@t-sa.is

Rífós Kópasker
 Norðuþing

Matshluti 13
 Aðaluppdráttur
 Útitt Hreinsitromla

Hannað	SÁ	Teiknað	ÞG
Yfirfarið		Dags.	10.03.2025
Mvk.	1:50	nr.	1097-103

Hönnunarstjóri	kt. 020370-4599
Hönnuður	kt. 020370-4599

Nr.	Dags.	Breyting	Br. af

Úpprentun: 02/14/24

Blaccsævar: A1

Skráningartafla: Rifós kelduhverfi Norðurþing					Skrásetjari: Þórhallur Garðarsson													
Landeignanúmer: L154113					Kennitala: 020370-4599													
Matshlutanúmer: 13					Útgáfa: 5.03					Dags.: 11.03.2025								
Uppskipting og lýsing					Stærðir													
D0	D1	D2	D3	D4	D5	D5M	D6	D7	D8	D9	D10a	D10b	D11	D12	D13	D14	D15	
Lokun	Rými hæð-röð	Notkun texti	Höfuð-flokkun	Eignar-hald	Botnflötur m ²	Milliflötur m ²	Stigar m ²	Op m ²	Brúttóflötur m ²	Brúttóflötur sh < 1,8	Salarhæð min	Salarhæð max	Brúttó rúmmál m ³	Nettóflötur m ²	Birt flatarmál m ²	Reiknitala skiptarúmmáls	Skipta-rúmmál m ³	
													20.7		0.000			
Matshluti Botn													20.7					
01 1. hæð																		
C	0101	Hreinsitromla	N	0101	103.5				103.5		1.90	3.52	375.0					
Athugasemdir																		
Skiptarúmmál																		
Séreign m ² án sameignar																		
Séreign og sameign m ³																		
Eignar-hald	Notkun texti	Birt flatarmál m ²																
0101	Hreinsitromla	0.0	0.000		0.000													
Alls 0.0 0.000 0.000																		
Botnplata																		
Hjúppletir																		
Lóð m ²																		
Botnplata m ³																		
Botnplata m ²																		
Utveggir m ²																		
Par af: Glugga- og dyraop m ²																		
Pak m ²																		
Par af: Pakgluggar og þakop m ²																		
Efsti hæðarkóti																		
Ummal ofanjarðar																		
Matshluti	87891.0	20.7	103.5	280.0														
Yfirlit																		
		D5 Botnflötur m ²	D5M milliflötur m ²	D7 op m ²	D8 Brúttóflötur m ² með V og F	D9 Brúttóflötur undir 1,8 m með V og F	D11 Brúttórúmmál m ³	D12 Nettóflötur m ²	D13 birt flatarmál m ²									
A rými																		
Svalir A lokun																		
B rými																		
C rými		103.5																
Fylgirými (F)																		
Afgangsrými (V)																		
Botnplata							20.7											
Samtals:		103.5	0.0	0.0	0.0	0.0	20.7	0.0	0.0									
Flatarmál nýtingarhlutfalls er A rými + B rými, undanskilið er brúttóflatarmál rýma með salarhæð lægri en 1,8 m, samkvæmt skipulagsreglugerð 2013 (breyting var gerð 2016). Notkun rýma hefur ekki áhrif á útreikning nýtingarhlutfalls.																		
Flatarmál til útreiknings nýtingarhlutfalls																		
m ²																		
Lóð m ²																		
Hlutfall																		
0.0 87,891.0 0.00																		

Tækniþjónusta SÁ ehf
Hafnargata 60
230 Keflavík
S : 421-5105
sigurdur@t-sa.is

Rifós Kópasker
Norðurþing

Matshluti 13
Aðaluppdráttur
Skráningartafla

Hannað ÞG Teiknað

Yfirfarið Dags.

Mvk. 1:100 nr. 1097-104

Hönnunarstjóri kt. 020370-4599
Þórhallur Garðarsson

Hönnuður kt. 020370-4599
Þórhallur Garðarsson

Úprentun: 03/12/25
Vísioð: 12-Mar-25 11:26:55

Blaðastærð: A2